



PENITENCIARUL GIURGIU

Șos. Bălănoaiei nr.12A, mun. Giurgiu, jud. Giurgiu
Telefon: 0246/215091; 0246/215029 ; Fax: 0246/213700
E-mail: pgiurgiu@anp.gov.ro





MINISTERUL JUSTIȚIEI



Machetă unitate
Sector de deținere



Amplasare geografică și construcție

Penitenciarul Giurgiu este situat în partea de Nord – Vest a municipiului Giurgiu, pe partea stângă a drumului național 5B, pe strada Bălănoaiei nr. 12A.

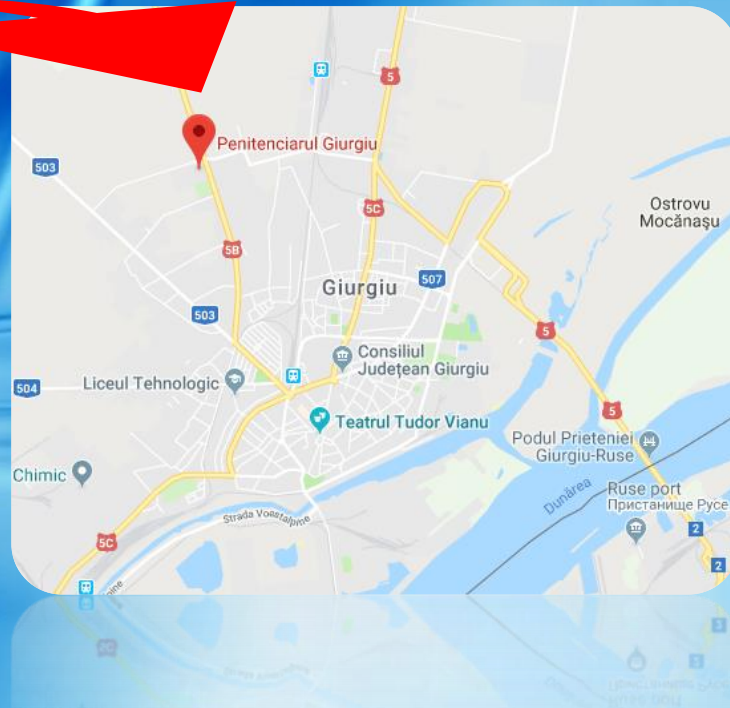

Lucrările pentru construirea penitenciarului au început în anul **1994**, iar în toamna anului **2000** a început activitatea de selecționare a cadrelor pentru încadrarea cu personal.

Arhitectura în care a fost proiectat și construit Penitenciarul Giurgiu este una **modernă**, care corespunde standardelor internaționale specifice acestor instituții, având o capacitate proiectată de cazare pentru aproximativ 1500 de persoane private de libertate.

Amplasare geografică și construcție

- ✦ Perimetru total atribuit – 1446,78 m;
- ✦ Suprafață construită – 74791 mp;
- ✦ Suprafața împrejmuită - 105.001 mp



Unitatea este compusă din 2 zone bine delimitate:

- ✦ *sectorul administrativ*
- ✦ *sectorul de deținere*



Sector administrativ

Sector de deținere



MINISTERUL JUSTIȚIEI



Amenajare spații interioare și exterioare

✦ sectorul de deținere cuprinde:

- ➔ secții interioare – 14
- ➔ camere de deținere – 383
- ➔ terenuri de sport – 3
- ➔ săli de sport/fortă – 3
- ➔ cabinete medicale – 8
- ➔ infirmerie – 1
- ➔ capele/biserici – 1/1
- ➔ sector vizită



Secție regim de maximă siguranță

Secție regim de maximă siguranță



Secție regim închis



Amenajare spații interioare și exterioare



Cameră de cazare regim de maximă siguranță

Cameras de cazare regim de maximă siguranță

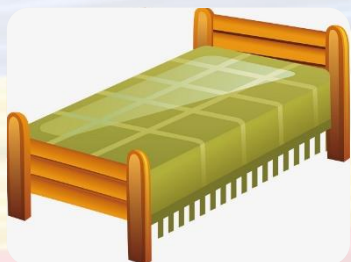

Cameră de cazare regim închis

Cameras de cazare regim închis

Amenajare spații interioare și exterioare



Punct control regim deschis

Punct control regim deschis



Birou supraveghetor regim deschis

Birou supraveghetor regim deschis



Cameră de cazare regim deschis

Camera de cazare regim deschis



MINISTERUL JUSTIȚIEI

Cameră de cazare regim deschis

Camera de cazare regim deschis





MINISTERUL JUSTIȚIEI

Curți de plimbare

Curți de plimbare



Amenajare spații interioare și exterioare



Teren de sport regim deschis

Teren de sport regim deschis



Amenajare spații interioare și exterioare

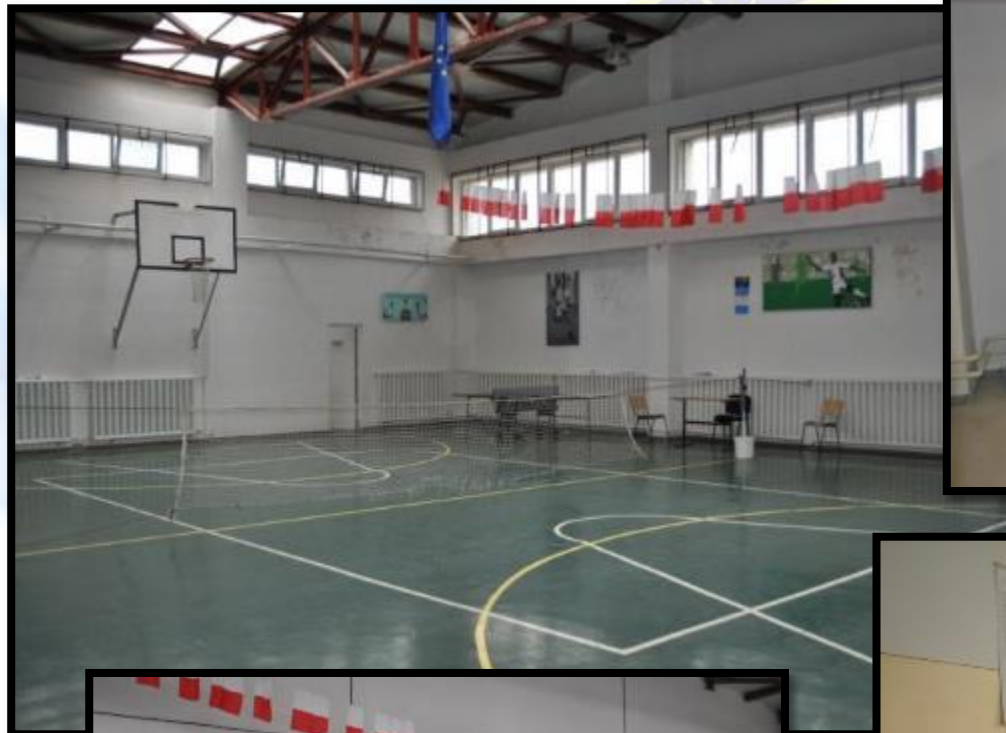

Sală de sport

Sală de sport

Săli de forță

Săli de forță



MINISTERUL JUSTIȚIEI





Amenajare spații interioare și exterioare

✦ *sectorul de deținere cuprinde:*

- bloc alimentar;
- ateliere;
- magazii;
- garaje auto;
- spații birouri;
- centrală termică;
- grup electrogen;
- spălătorie;
- atelier de producție;
- atelier tâmplărie;
- depozit alimente;
- sală de mese;
- frizerie;
- punct comercial.

Sală de mese regim deschis

Sală de mese regim deschis



Centrală termică

Centrală termică



Atelier de tâmplărie

Atelier de tâmplărie

Amenajare spații interioare și exterioare

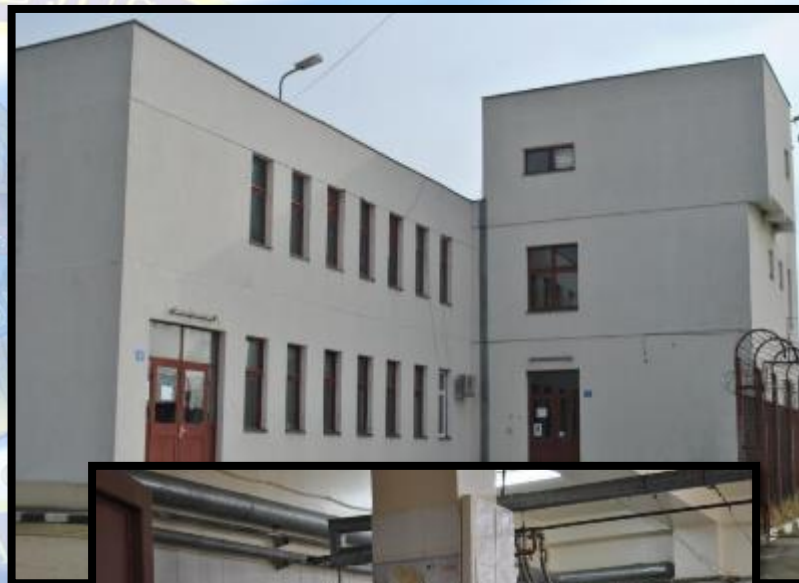

Bloc alimentar

Bloc alimentar



Spălătorie

Spălătorie

Amenajare spații interioare și exterioare



Frizerie

Frizerie

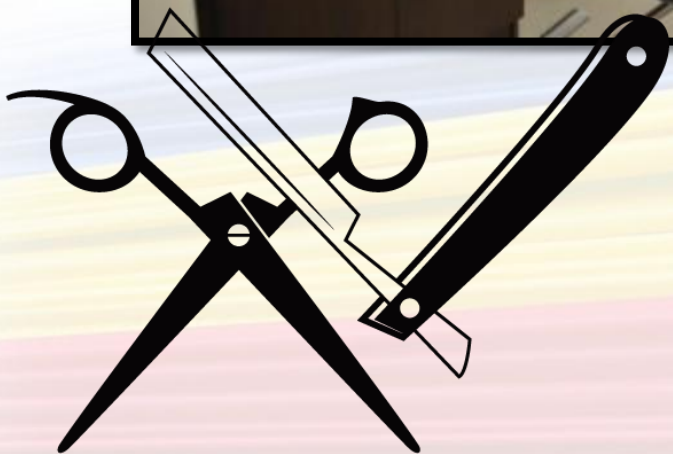



Cabinet medical regim deschis

Cabinet medical regim deschis



← Cameră
vizită intimă

cameră vizită intimă



Spațiu prietenos Sector vizită

Spațiu prietenos Sector vizită



Amenajare spații interioare și exterioare

- ➔ La nivelul secțiilor de detinere există și 14 săli destinate activităților de reintegrare socială, 3 cabinete destinate activităților de asistență psihologică și o capelă.
- ➔ De asemenea, există un Club Central al activităților de reintegrare socială care cuprinde:
 - 📖 săli pentru desfășurarea activităților de școlarizare și a cursurilor de formare profesională; cabinet psihologic, cabinet de asistență socială, atelier de creație, studio TV, bibliotecă, sală pentru culte religioase.



Săli de clasă



Săli de clasă

Amenajare spații interioare și exterioare



Studio TV

Studio TV





Biblioteca

Biblioteca

Săli activități de reintegrare socială

Săli activități de reintegrare socială





Atelier de pictură

Atelier de pictură



Organizarea spațiilor

În vederea îmbunătățirii condițiilor de detenție, la nivelul penitenciarului Giurgiu au fost realizate, în regie proprie, lucrări de reparații curente în proporție de 100%, conform programului de reparații aprobat pentru anul 2017.

Astfel, în cursul anului trecut au fost renovate complet un număr de 17 camere de deținere, prin lucrări ce au vizat instalația electrică, instalația sanitară, și lucrări de arhitectură ce au constat în înlocuirea tâmplăriei de lemn cu tâmplărie din PVC cu geam termopan.

Corp C

Obiectiv de investiții realizat

Obiectiv de investiții realizat



Tot în același an, au fost amenajate 8 camere destinate deținuților cu afecțiuni psihice. Două dintre aceste camere sunt amenajate și pentru deținuți cu dizabilități psihice.

A fost, de asemenea, finalizată investiția pentru obiectivul modernizare centrală termică și racord gaze.

- Totodată, au fost finalizate lucrările de investiții din obiectivul R113 reprezentând platforma garare F, **obiectiv B+C, reprezentând două secții de deținere pentru deținuții custodiați în regim deschis – 200 de noi locuri de cazare.**

Acțiuni întreprinse pentru îmbunătățirea condițiilor de detenție/muncă

Organizarea spațiilor

Au fost realizate achiziții pentru dotările independente prevăzute în lista de investiții aprobată de ordonatorul superior de credite.

Dintre acestea, amintim:

- o autosanitară Dacia Dokker;
- două containere modulare cu destinația magazie și birou;
- a fost implementat sistemul de protecție valori umane Man Down;
- au fost achiziționate 13 camere de luat vederi, 6 stații RTP, sistem radioficare, 7 aparate de respirat autonom pentru situații urgență PSI, un alcooltest omologat, două porți detectoare de metal, sirenă de alarmare pentru îmbunătățirea sistemului de alarmare în situații de urgență, două rampe auto de semnalizare acustico-vizuale, 25 de becuri tip LED pentru iluminatul perimetrului locului de deținere pe timp de noapte.



Acțiuni întreprinse pentru îmbunătățirea condițiilor de detenție/muncă

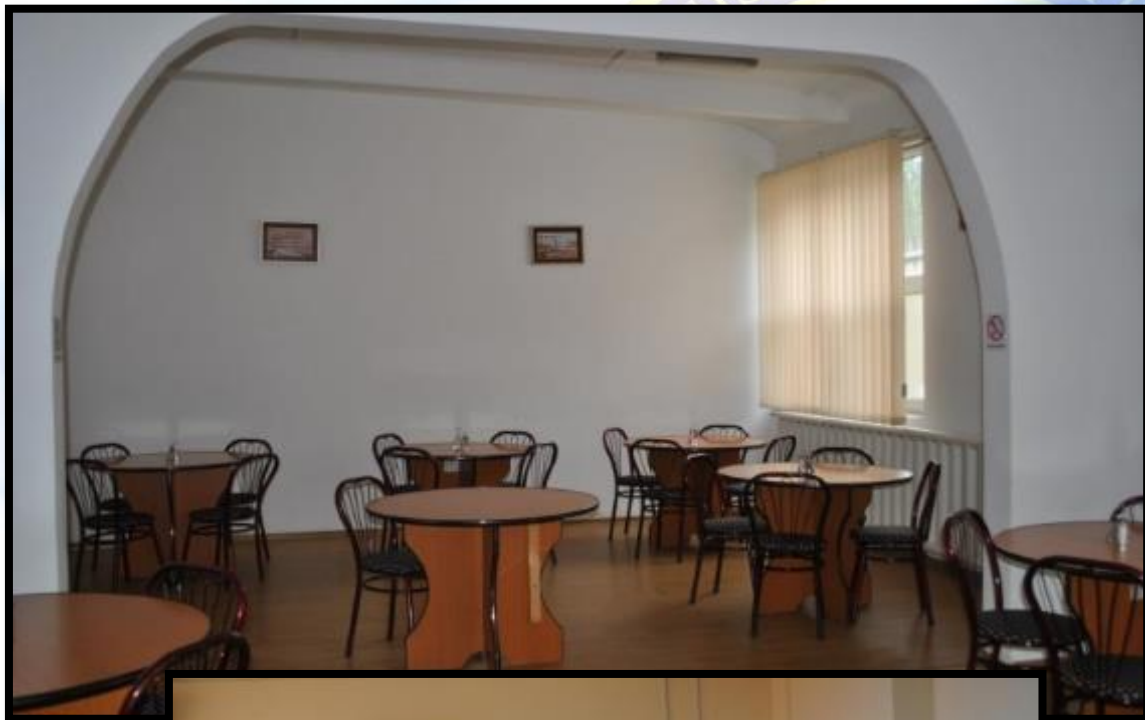

Sală de mese și vestiar cadre

*Sală de mese și vestiar cadre



Dotări intervenții specifice



Parc auto

Autospecială transport persoane private de libertate

Autospecială transport persoane private de libertate



Dotări intervenții specifice



Garaj auto

Garaj auto

Parc auto
Ambulanță

Ambulanță





Structura Asociată pentru Măsuri de Securitate Specială, Constrângere și Control (SASS) desfășoară misiuni specifice de escortare, însoțire, supraveghere a deținuților cu grad sporit de risc, precum și de soluționare a incidentelor operaționale și critice.



Încadrare conform Ordinului nr. 2002/2018 privind modificarea și completarea anexei la Ordinul ministrului justiției nr. 2.773/C/2017 pentru aprobarea Situației centralizate a clădirilor care sunt necorespunzătoare din punctul de vedere al condițiilor de detenție

Nr.crt	Locul de deținere	Spații de cazare a persoanelor private de libertate	Condiții corespunzătoare	Condiții necorespunzătoare	Criterii de neconformitate, potrivit art. 55 ¹ din Legea nr. 254/2013, cu modificările și completările ulterioare	Număr de inventar
23.	Penitenciarul Giurgiu	Spațiul de cazare nr. 1	-	Începând cu data de 24.07.2012 - până la data intrării în vigoare a Ordinului ministrului justiției nr. 2.002/C/2018	art. 551 alin. (3) lit. a), d), e), f)	100023
				Începând cu data intrării în vigoare a Ordinului ministrului justiției nr. 2.002/C/2018	art. 551 alin. (3) lit. e)	
		Spațiul de cazare nr.2	-	Începând cu data de 24.07.2012 - până la data intrării în vigoare a Ordinului ministrului justiției nr. 2.002/C/2018	art. 551 alin. (3) lit. a), d), e), f)	100024
				Începând cu data intrării în vigoare a Ordinului ministrului justiției nr. 2.002/C/2018	art. 551 alin. (3) lit. e)	
		Spațiul de cazare nr. 3	-	Începând cu data de 24.07.2012 - până la data intrării în vigoare a Ordinului ministrului justiției nr. 2.002/C/2018	art. 551 alin. (3) lit. a), e), f)	100025
				Începând cu data intrării în vigoare a Ordinului ministrului justiției nr. 2.002/C/2018	art. 551 alin. (3) lit. e)	
		Spațiul de cazare nr. 4	01.10.2016-31.12.2016; Începând cu data de 01.03.2017	24.07.2012 - 30.09.2016; 01.01.2017 - 28.02.2017	art. 551 alin. (3) lit. a), d), e)	100033
		Spațiul de cazare nr. 5	Infirmierie	-	-	100022

Amenajare, organizare, efective custodiate

Profilarea penitenciarului în raport cu regimurile de executare

Penitenciarul este profilat pe deținerea în custodie a persoanelor private de libertate bărbați, care execută sancțiunile privative de libertate în regimurile de **maximă siguranță, închis și deschis**.

*Efectiv existent,
defalcat pe regimuri de executare:*

☞ secție arestați preventiv și carantină – 104;

☞ regim închis – 571;

☞ regim maximă siguranță – 393;

☞ secție persoane vulnerabile din punct de vedere medical – 52;

☞ secție infirmerie – 19;

- ❖ - capacitate de cazare 4mp – 1323+200 (noi locuri de deținere)
- ❖ - indice de ocupare 4mp – 1139/1523 – 75%
- ❖ - număr paturi instalate – 1523 la data de 30.06.2018

Includerea deținuților în activități lucrativă



Includerea deținuților în activități lucrative

Organizarea și metodele de lucru din penitenciare trebuie să semene cât mai mult posibil cu cele din comunitate, cu scopul de a pregăti deținuții pentru condițiile unei vieți profesionale normale.

2017 – 210 – efectiv mediu persoane private de libertate implicate

- 145 - activități cu caracter gospodăresc necesare penitenciarului;
- 65 - muncă în regim de prestări servicii;

Domenii de activitate :

- ✓ producție la puncte de lucru (cusut tălpi pantofi);
- ✓ amenajări spații;
- 972.811 lei venituri obținute din munca persoanelor private de libertate

2018 – 238 – efectiv mediu persoane private de libertate implicate

- 162 - activități cu caracter gospodăresc necesare penitenciarului;
- 76 - muncă în regim de prestări servicii;
- 39.614 lei venituri obținute din munca persoanelor private de libertate;



Demersuri de reintegrare socială







MINISTERUL JUSTIȚIEI



Demersuri de reintegrare socială

Persoanele aflate în executarea unor pedepse privative de libertate reprezintă o categorie a societății care nu a întrerupt relația cu mediul social, iar detenția lor, pentru o anumită perioadă de timp, nu determină de la sine modificări ale atitudinii față de valorile sociale și viața în comunitate, fiind nevoie de intervenții de specialitate pentru dobândirea comportamentelor prosoziale.

Pentru organizarea și desfășurarea activităților de asistență psihosocială prin obiectivele și scopurile propuse, la nivelul Peniteciarului Giurgiu se au în vedere următoarele:

-  evaluarea nevoilor de asistență psihosocială, adaptarea la viața carcerală;
-  reducerea efectelor negative ale încarcerării, valorificarea cât mai bună a perioadei de detenție în vederea pregătirii pentru întoarcerea în societate;
-  responsabilizarea persoanelor private de libertate și atragerea lor în procesul recuperării morale și sociale.



Demersuri de reintegrare socială

În Penitenciarul Giurgiu, în primul semestru al anului 2018, 1507 persoane private de libertate custodiate au fost incluse în activități semi-structurate, participând cel puțin la una dintre activitățile: evaluare psihologică, socială, educațională, religioasă, convorbiri individuale cu specialiștii serviciilor, consilieri psihologice, sociale, educaționale, religioase, activități pe baza proiectelor de activitate în interiorul penitenciarului sau în comunitate, activități recreativ-sportive sau de tip hobby la atelierul de creație.

Totodată, un număr de 423 de deținuți au fost incluși în programe structurate pe tip de nevoie identificată de către specialiștii Sectorului Educație și Asistență Psihosocială, în acord cu Planul de Management al Sectorului.



Structura de personal



Structura de personal



Personal prevăzut – 487 de posturi

Personal încadrat – 425 de posturi



MINISTERUL JUSTITIEI

